IMMOTROPICAL
REAL ESTATE COSTA TROPICAL
www.immotropical.com

Maison à vendre | **, Espagne** | ID#: 211828

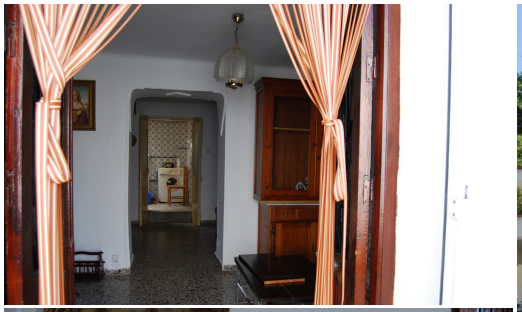

Description:
Maison de village avec terrace sur le toit Maison de village pour superbe prix entre Trapiche et La Viñuela. La maison est dans un bon état général mais besoign de quelques réformation. Plan d´étage rez de chaussée : entrée / salon, salle à manger, rangement, patio avec barbecue, cuisine. Le premier étage a une bonne taille salle de bain et 3 chambres à coucher. La chambre principal a un balcon de Juliette. La maison a une te...

• **Chambres:** 3 | • **Salles de bain:** 1 | • **Construit:** 60 m^2 | • **Orientation:** Sud-Ouest | • •**view_type:** Campagne, Montagne, Rue

Général: Parking rue, Rénovation Requise

€65,000